

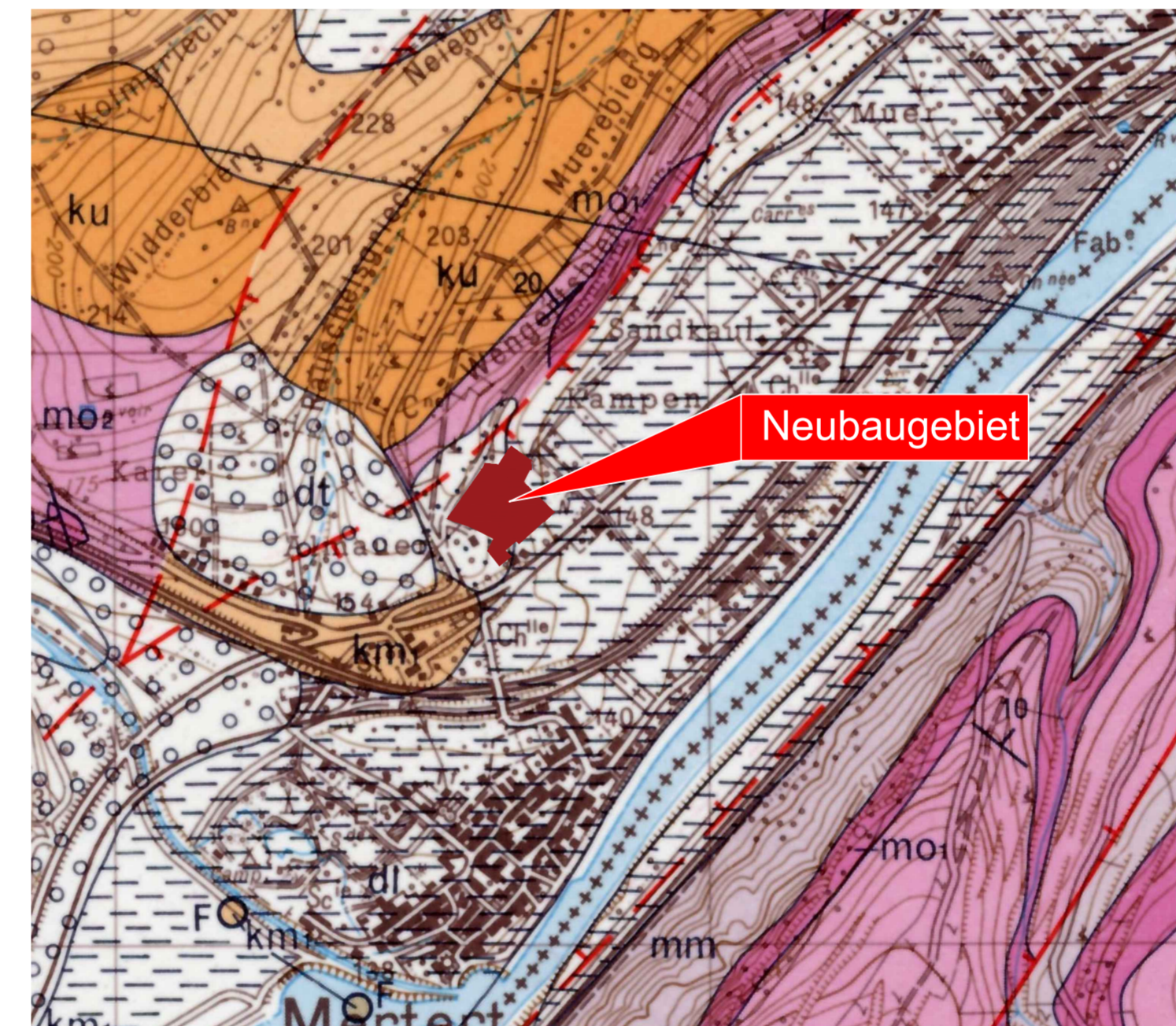

Lageplan

M. 1:500



Limons, probablement d'âge pléistocène
Lehmdecken, vermutlich Pleistozän

Ausschnitt der geologischen Karte
Blatt 09, Echternach M. 10.000

© Origine: Ministère des Travaux Publics, Service Géologique

Anlage : 1
Projekt Nr.: 20972

Baugrunduntersuchung

- Lageplan M. 1: 500
- Geologische Karte M. 1:10.000



Am Birnbaum 12
D-54296 Trier
email: info@ig-luebeck.de
Telefon: +49 651 14 57 69 71
Telefax: +49 651 14 57 69 73

Auftraggeber: **Baumeisterhaus Luxembourg S.A., Grevenmacher**

Bauvorhaben: **Erschließung Neubaugebiet "Rue de Mompach" und Neubau von 30 Wohnhäusern in Mertert**

Maßstab:	gez.:	Projekt Nr.:	Trier, den 27.01.2023
1:500		20972	
1:10.000	MK		