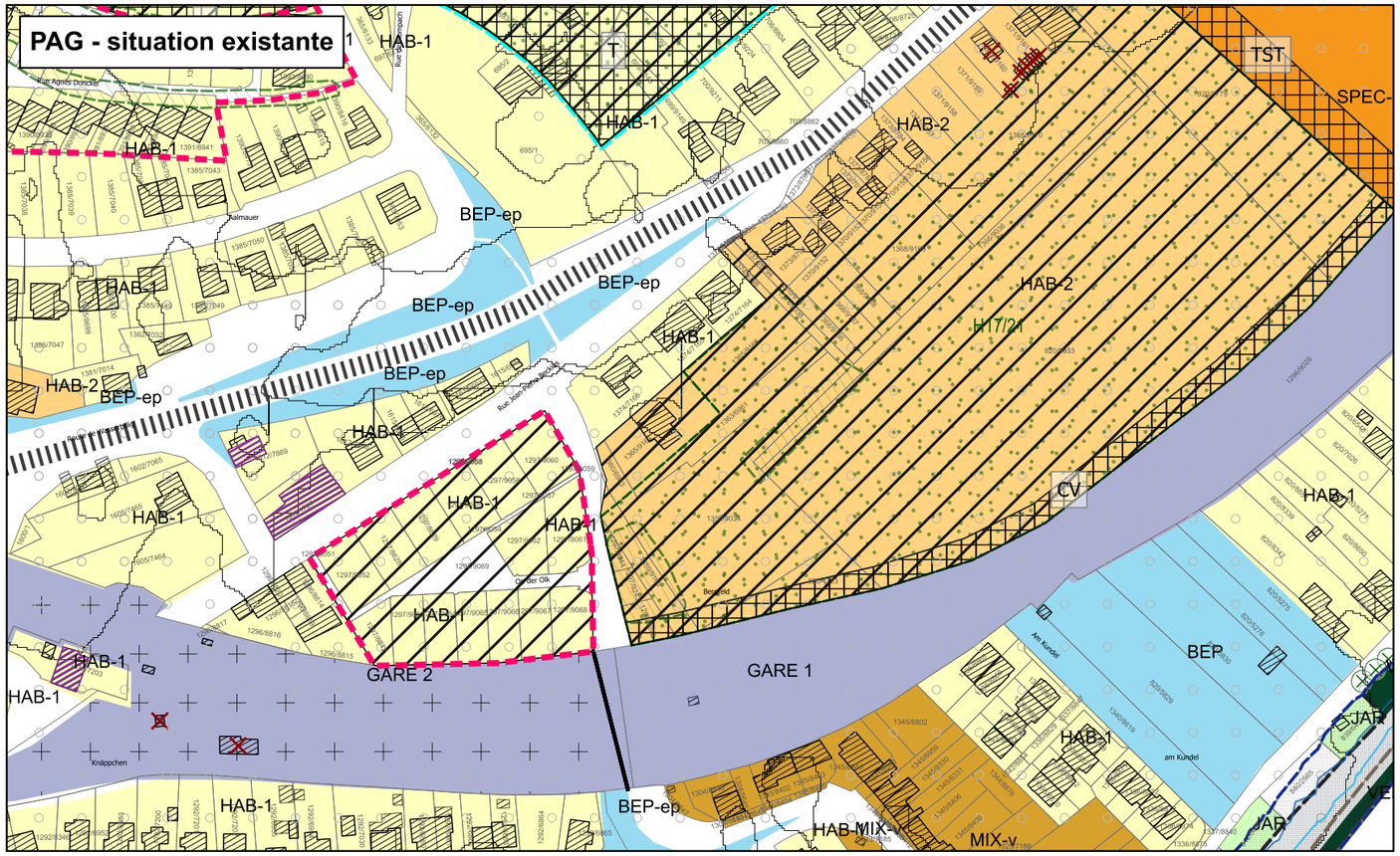

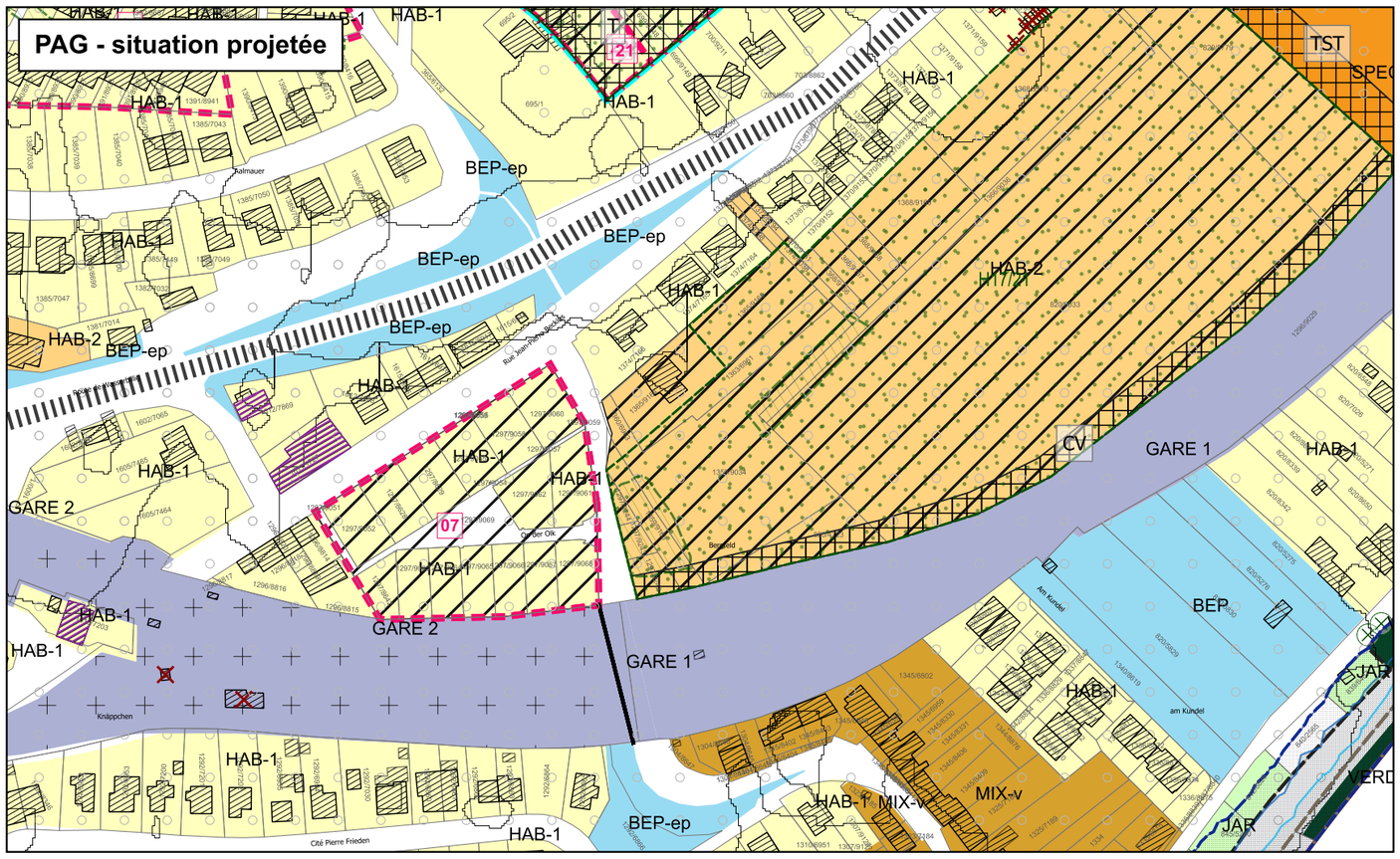

Légende du plan d'aménagement général

Délimitation de la zone verte

Délimitation de la modification

Zones urbanisées ou destinées à être urbanisées:

- HAB-1 — Zone d'habitation 1
- HAB-2 — Zone d'habitation 2
- BEP — Zone de bâtiments et d'équipements publics
- BEP-ep — Zone de bâtiments et d'équipements publics - spécifique espace vert public
- MIX-v — Zone mixte villageoise
- PORT-m — Zone de port de marchandises
- GARE-1 — Zone de gares ferroviaires et routières 1
- GARE-2 — Zone de gares ferroviaires et routières 2
- SPEC — Zone spéciale

Zone verte:

- VERD — Zone de verdure

Représentation schématique du degré du sol pour les zones soumises à un plan d'aménagement particulier «nouveau quartier»:

Dénomination du nouveau quartier			
COS	max.	CUS	max.
			(min.)
CSS	max.	DL	max.
			(min.)

Délimitation du degré d'utilisation du sol

Zones superposées:

Zone soumise à un plan d'aménagement particulier «nouveau quartier»

Zone de servitude "urbanisation"

- CV — Servitude de type "coulée verte"
- CE — Servitude de type "cours d'eau"
- T — Servitude de type "topographie"
- TST — Servitude de type "transition"
- B — Servitude de type "Biotope"

Zone de servitude couloirs et espaces réservés

Couloir pour projets de mobilité douce

Zone de bruit (LNGT, 55 dB) rail

Secteur et éléments protégés d'intérêt communal:

- C — Secteur protégé de type "environnement construit"
- Construction à conserver
- Gabarit d'une construction existante à préserver

Informations supplémentaires à titre indicatif et non-exhaustif:

- Plan d'aménagement particulier dûment approuvé ou en procédure d'approbation
- H17/21 — Habitat d'espèce art. 17/21 loi PN
- Biotopes selon articles 17 (polygone)(1*)
- Biotopes selon article 17 (point)(1*)
- Délimitation des zones spécifiques MIX-u, BEP, REC et GARE

Zones ou espaces définis en exécution de dispositions spécifiques relatives:

- à l'aménagement du territoire
- à la gestion de l eau
- HQ10
- HQ100
- HQExtrem

Fond de plan:

- Limite communale
- Parcellaire (PCN 16.05.2024)
- Bâtiment existant (PCN 08.01.2018)

(1*) Origine: Cadastre de biotopes 2009, Cadastre de biotopes des milieux overts (2014), Biotopes supplémentaires de la SUP 2018

INDICE	DATE	MODIFIÉ PAR	VÉRIFIÉ PAR	MODIFICATION

MAÎTRE D'OUVRAGE	**COMMUNE DE MERTERT** — MAERTERT-WAASSERBËLLEG — Commune de MERTERT
PROJET	**PLAN D'AMÉNAGEMENT GÉNÉRAL** **Modification du PAG « Am Lein, zones économiques, servitude cours d'eau et adaptations ponctuelles »**
OBJET	**SITUATION EXISTANTE ET PROJETÉE** **NUMERATION DES PAP APPROUVES**
BUREAU D'ÉTUDES	LSC360 — 4, rue Albert Simon, L-5315 Contern, T (+352) 26 390-1, LSC360.lu

DESSINÉ PAR	VKS	DATE	15.10.2026
VÉRIFIÉ PAR	EGA	ÉCHELLE	1/2.500 (0 10 20 m)
CONTROLÉ PAR	MHH		
FICHIER	P:\LSC360\2025\20250605-LSC360-SPL-URB-Mod.PAG-PAPAmLein-Mertert\C_Production\C4_Plans		
PLAN N°	20250605-PLAN-005-ModPAG Am Lein_Zone ECO_SERV CE_adaptations ponctuelles_situation exis-proj		

1. Toutes les informations et les dimensions sont à vérifier avant la construction. Pour l'exactitude des mesures l'entrepreneur est responsable. S'ils sont non conformes aux plans actuels, l'entrepreneur doit informer le bureau d'ingénierie directement, avant le début de la construction. Toutes modifications non déclarées ne seront pas prise en compte.
2. Toutes les exécutions sont à réaliser selon les normes (CRTIB/DIN ...) et suivant le réglementation actuellement en vigueur.
3. Les plans actuels sont sujet à des modifications si les conditions du chantier le nécessite.