PAG - situation existante

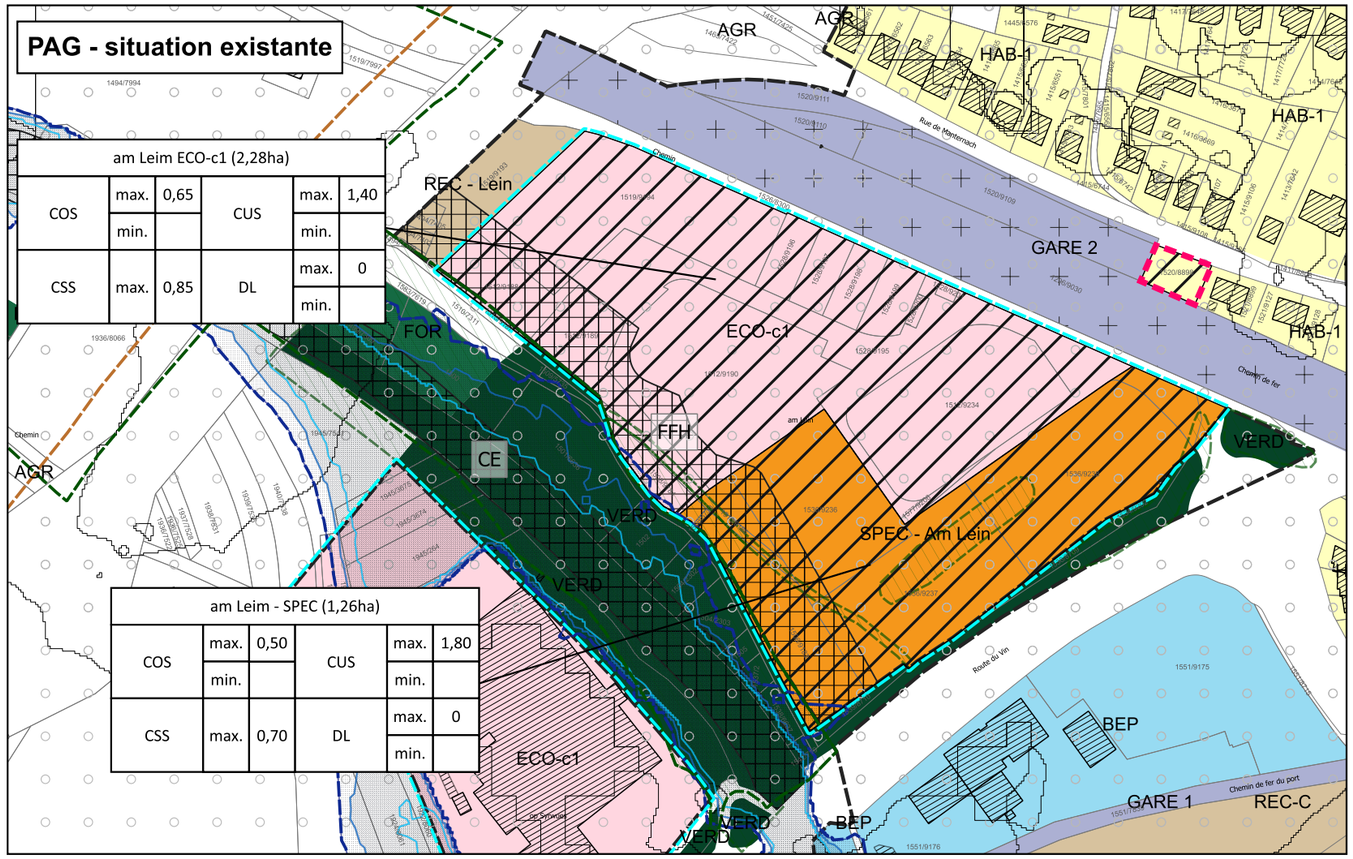

PAG - situation projetée

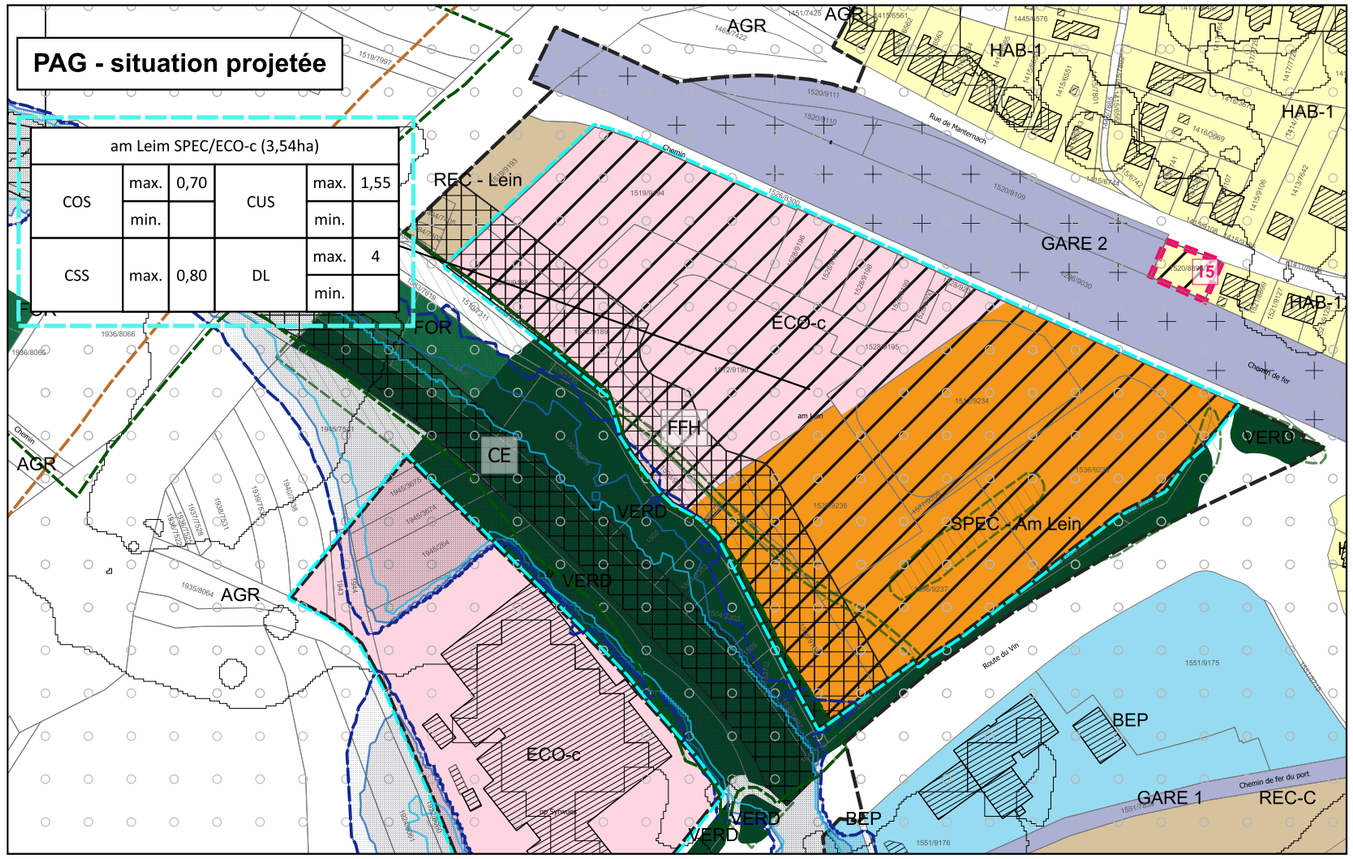

Légende du plan d'aménagement général

Délimitation de la zone verte

Délimitation de la modification

Zones urbanisées ou destinées à être urbanisées:

- HAB-1 — Zone d'habitation 1
- BEP — Zone de bâtiments et d'équipements publics
- ECO-c1 — Zone d'activités économiques communale type 1
- PORT-m — Zone de port de marchandises
- GARE-1 — Zone de gares ferroviaires et routières 1
- GARE-2 — Zone de gares ferroviaires et routières 2
- REC — Zone de sport et de loisirs
- REC-c — Zone de sport et de loisirs "Camping"
- SPEC — Zone spéciale

Zones urbanisées ou destinées à être urbanisées (conformément au règlement grand-ducal du 2 mars 2026)

- ECO-c — Zone d'activités économiques communale

Zone verte:

- AGR — Zone agricole
- FOR — Zone forestière
- VERD — Zone de verdure

Représentation schématique du degré du sol pour les zones soumises à un plan d'aménagement particulier «nouveau quartier»:

Dénomination du nouveau quartier			
COS	max.	CUS	max.
			(min.)
CSS	max.	DL	max.
			(min.)

Délimitation du degré d'utilisation du sol

Zones superposées:

Zone soumise à un plan d'aménagement particulier «nouveau quartier»

Zone de servitude "urbanisation"

- CE — Servitude de type "cours d'eau"
- FFH — Servitude de type "recul réseau Natura 2000"

Zone de bruit (LNGT, 55 dB)

(1*) Origine: Cadastre de biotopes 2009, Cadastre de biotopes des milieux ouverts (2014), Biotopes supplémentaires de la SUP 2018

Zones ou espaces définis en exécution de dispositions spécifiques relatives:

- à l'aménagement du territoire
- à la protection de la nature et des ressources naturelles (NATURA-2000)
- à la gestion de l'eau
- HQ10
- HQ100
- HQExtrem

Informations supplémentaires à titre indicatif et non-exhaustif:

- Plan d'aménagement particulier dûment approuvé ou en procédure d'approbation
- Biotopes selon articles 17 (polygone) (*1)

Fond de plan:

- Limite communale
- Parcellaire (PCN 16.05.2024)
- Bâtiment existant (PCN 08.01.2018)

INDICE	DATE	MODIFIÉ PAR	VÉRIFIÉ PAR	MODIFICATION

MAÎTRE D'OUVRAGE	**COMMUNE DE MERTERT** — MAERTERT-WAASSERBËLLEG, Commune de MERTERT
PROJET	**PLAN D'AMÉNAGEMENT GÉNÉRAL** **Modification du PAG « Am Lein, zones économiques, servitude cours d'eau et adaptations ponctuelles »**
OBJET	**SITUATION EXISTANTE ET PROJETÉE** **ADAPTATION NQ "AM LEIN" ET NUMERATION DES PAP APPROUVES**
BUREAU D'ÉTUDES	LSC360 — 4, rue Albert Simon, L-5315 Contern, T (+352) 26 390-1, LSC360.lu

DESSINÉ PAR	VKS	DATE	15.10.2026
VÉRIFIÉ PAR	EGA	ÉCHELLE	1/2.500 (0 10 20 m)
CONTROLÉ PAR	MHH		
FICHIER	P:\LSC360\2025\20250605-LSC360-SPL-URB-Mod.PAG-PAPAmLein-Mertert\C_Production\C4_Plans		
PLAN N°	20250605-PLAN-001-ModPAG Am Lein_Zone ECO_SERV CE_adaptations ponctuelles_situation exis-proj		

1. Toutes les informations et les dimensions sont à vérifier avant la construction. Pour l'exactitude des mesures l'entrepreneur est responsable. S'ils sont non conformes aux plans actuels, l'entrepreneur doit informer le bureau d'ingénierie directement, avant le début de la construction. Toutes modifications non déclarées ne seront pas prise en compte.
2. Toutes les exécutions sont à réaliser selon les normes (DRTI/BDIN ...) et suivant le réglementation actuellement en vigueur.
3. Les plans actuels sont sujet à des modifications si les conditions du chantier le nécessite.